

新泰國小執行校園安全維護工作自主檢核表

檢核日期：107.2.7

項目	檢核內容	參考指標	是	否(待改善)	改善措施	
					所見事實及改進意見	預定完成期程
自我防護與保護	是否運用集會與課堂時機向師生宣導自我保護及被害預防觀念?	每月至少1次	✓			
	是否針對教職同仁辦理有關學生安全保護措施教育訓練?	每學年至少1次	✓			
	是否邀請警政單位辦理校園安全相關講座或研習活動?	每學年至少1次	✓			
	是否由師生共同參與，提供意見，繪製校內、外安全地圖，並滾動修正，公告宣導周知校屬人員?	每學年至少1次	✓			
	是否對學校教職員工(含外聘警衛及保全)、社區(家長)志工實施校園安全知能研習或在職進修?	每學年至少1次	✓			
	(依實況自行增列)					
警監系統	是否針對校園安全疑慮處所，評估裝設監視(攝錄)系統(器材)感應照明燈及緊急求助設施(備)?	1. 校園各進出口設置監視鏡頭至少2具。 2. 各建築物主要出入口設置監視鏡頭至少2具。 3. 校園偏僻及陰暗處所設置感應照明燈至少1具。 4. 各女生廁所設置緊急求助鈴至少1具。	✓			

	校園內之錄影監視系統有無指定保管人？指定人員是否定期備份資料存查？	-				
	探照燈（夜間照明設備）、安全死角緊急求救鈴設置及校區播音系統是否定期檢查？	每學期至少1次	✓			
	（依實況自行增列）					
人車 （門 禁）管 制	是否訂定門禁管理作業流程及依據「國民體育法」訂定校園場地開放使用規範？		✓			
	是否對進出校園車輛實施辨識、查證作為？	-	✓			
	是否對進出學校（含會客家長）人員簽名、配戴證件（或其他識別）實施查證作為？	-	✓			
	是否訂定洽公（訪客）人員之引導（接待）作業流程？	-	✓			
	是否設置明亮、顯著可透視之會客地點？	至少一處	✓			
	學生離校時是否實施查驗與事後查證（假單、家長身分確認）？	-	✓			
	（依實況自行增列）					
安全 巡查	是否考量安全實況，適時聘用警衛人力，並有效結合教職員、工友、警衛（保全）及替代役男等校園安全維護人力，負責校內安全巡查、課間巡堂及學生通學安全維護任務及校安事件處理等？	-	✓			
	是否排定警衛、保全人員巡查（邏）時段、區域及路線？	每日至少2次	✓			
	是否排定教職人員巡堂（查）時間、區域及路線？	每日至少2次	✓			
	無教職人員巡堂（查）時間，是否排定相關人員實施校園巡查工作？	-	✓			
	施工處所是否設置警示及防護措施並實施巡查（無施工處所免檢核）？	每日至少2次	✓			
	校園內遊樂設施設置地點是否已設置於適當處？是否非設置於偏僻處？	-	✓			
	是否與學校周邊商（住）家簽訂合作契約，設立愛心商店，建構安全走廊；並定期查訪安全現況？	每學期至少1次	✓			

	是否要求簽約之保全公司持續加強員工教育訓練，並納入勞務契約內容？	每學期至少1次	✓			
	(依實況自行增列)					
聯繫合作	是否依「維護校園安全支援協定書」，與轄區警政單位建立聯繫合作與通報機制之「標準作業程序」？	-	✓			
	是否邀請轄區派出所到校協助實施校園安全環境檢測評估	每學期至少1次	✓			
	是否協調警政、消防、社政及衛政等單位，建置緊急聯繫網絡？	-	✓			
	(依實況自行增列)					
緊急應變	是否訂定校園安全維護工作計畫？	-	✓			
	是否成立緊急應變小組？	-	✓			
	緊急應變小組是否指定專責單位統籌掌握、處置、協調及擔任聯繫窗口？	每學年至少1次	✓			
	是否依據實況設計人為災害情境(腳本)並實施演練，檢視修訂學校緊急應變機制？	每學年至少1次	✓			
	是否指定專責新聞發言人？	-	✓			
	校安相關業務人員是否熟悉通報系統作業流程，以及辦理在職訓練？	每學期至少1次	✓			
	是否建立家長(或鄰、里長)及緊急醫療聯繫網絡(名冊)？	-	✓			
	(依實況自行增列)					
課前(後)照顧	學校是否針訂定課前(後)照顧應注意事項，以及教職同仁教育訓練辦理情形？	每學年至少1次	✓			
	是否具體規劃對提前到校學生管制與照顧作為？	每學期至少1次	✓			
	是否對參加校外課後照顧之人員加以掌握與聯繫？	每學期至少1次	✓			
	是否具體規劃對校內自習(學習、參與社團)學生加以管制與照顧？	每學期至少1次	✓			
	是否與課後照顧單位(如安親班、補習班)建立緊急聯繫機制？	每學期至少1次	✓			
	是否透過家長聯繫函、班親會等轉達家長，有關學校與課後照顧機關對學生接送方式及流程？	每學期至少1次	✓			

	(依實況自行增列)				
其他	學校內有無警衛(替代役)?委請保全公司人員?約僱廚工人員?經貴校檢視上述人員是否無前科?(若填寫否,代表聘用人員有前科,需填改善措施)。		✓		
	學校內高關懷(前科、單親、隔代教養…)學生是否已掌握?	-	✓		
	校園內有無校園志工(導護家長)於假日及夜間協助巡查?	-	✓		
	依學校實際情況及需求提供或請師生自備提升人身安全之設備(如哨子、蜂鳴器…)。		✓		
	(依實況自行增列)				
備註	1. 每學期(開學前)應辦理檢核1次,並不定期依狀況(環境)變化重新檢核。 2. 各校得視地理環境人文特性需要,自行增加檢核項目。倘因內、外環境因素(限制)無法執行應向教育局報備同意,並於檢核表內註記說明。 3. 列入待改善項目,教育局應定期辦理追蹤管考改善。 4. 檢核後,請影印一份提供警政單位。				

學校：新泰國民小學

警政單位：新營分局中山派出所

承辦人：教師兼生活教育組長 吳政穎

施檢人員職稱：

業務主管：教師兼生活教育組長 黃婉旋

姓名：警員周展宇

校長：新泰國民小學 校長 賴昭貴



財團法人台灣玩具暨兒童用品研發中心
Taiwan Children's Commodities R&D Center



Inspection Body
I0016

兒童遊戲場安全驗證報告書

報告編號: 10407039PG

申請單位	一信教育用品社	報告編號	10407039PG
地址	臺南市永康區鹽洲里洲尾街 152 巷 33 號 1 樓	聯絡人	邱啟正
工程名稱	臺南市新營區新泰國民小學 104 年兒童遊戲區整併暨汰新遊具採購案	電話	06-5012671
工程地址	臺南市新營區新泰國民小學(臺南市新營區東學路 77 號)	氣候	晴 / 32°C / 58%
適用年齡	3~12 歲	檢測日期	104 年 09 月 18 日
檢測人員	徐志宗	完成日期	104 年 10 月 05 日

檢驗法令與規範標準

■ 中華民國國家標準「公共兒童遊戲場設備」CNS12642 (97 年版)

■ 中華民國國家標準「遊戲場鋪面材料衝擊吸收性能測試」CNS12643 (97 年版)

類別	項目	檢驗結果			
		<input checked="" type="checkbox"/> 符合	<input type="checkbox"/> 不符合	<input type="checkbox"/> 無此項設備	
綜合檢驗結果	遊戲場環境及一般要求	<input checked="" type="checkbox"/>	<input type="checkbox"/>	<input type="checkbox"/>	<input type="checkbox"/> 未申請檢驗
	第一部分	<input checked="" type="checkbox"/>	<input type="checkbox"/>	<input type="checkbox"/>	
	第二部分	<input checked="" type="checkbox"/>	<input type="checkbox"/>	<input type="checkbox"/>	
	第三部分	<input checked="" type="checkbox"/>	<input type="checkbox"/>	<input type="checkbox"/>	
	第四部分	<input checked="" type="checkbox"/>	<input type="checkbox"/>	<input type="checkbox"/>	
	第五部分	<input checked="" type="checkbox"/>	<input type="checkbox"/>	<input type="checkbox"/>	
第六部分	鋪面材料衝擊	<input checked="" type="checkbox"/>	<input type="checkbox"/>	<input type="checkbox"/>	<input type="checkbox"/> 未申請檢驗
總評	符合(未發現與 CNS12642、CNS12643 不相符之處)				

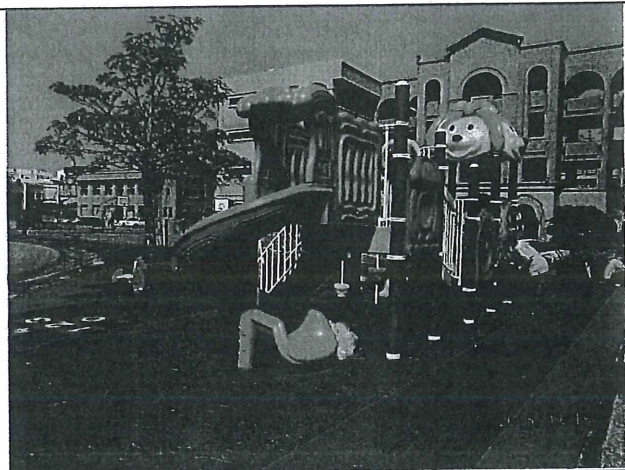
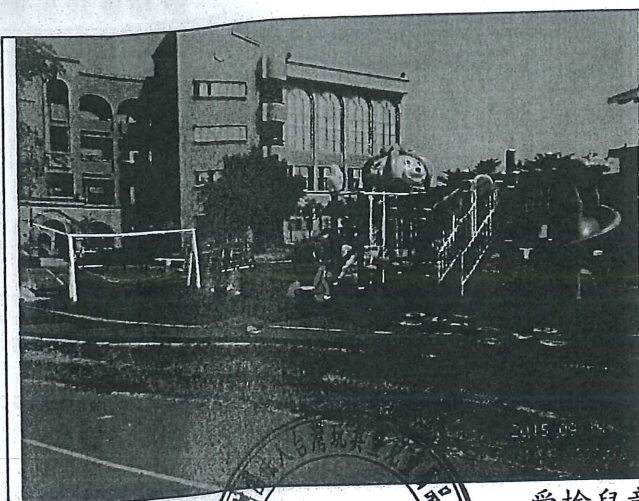

受檢兒童遊戲設備



報告簽署人
財團法人台灣玩具暨兒童用品研發中心

特此聲明:

1. 本檢驗「遊戲場環境及設備」檢測結果, 僅反映檢驗當時的「遊戲場環境及設備」之性能及狀態, 此性能及狀態將會隨著環境、操作、使用頻率及其他因素而異。
2. 本檢驗「遊戲場鋪面材料衝擊吸收性能」檢測結果, 僅反映檢驗當時的「遊戲場鋪面」於試驗期間之性能及狀態, 此性能將隨著溫度、含水量、日曬、使用時間、使用頻率、使用方式、膠合固定程度及其他等因素而異。
3. 本驗證報告未經簽核複製無效, 未經中心同意不得作為司法訴訟之用。

1. 本檢測結果, 僅反映當時檢驗之性能及狀態。此性能及狀態將會隨著環境、溫度、濕度、操作、使用頻率及其他因素下而異。
2. 本檢測報告未經簽核複製無效。

正本

臺南市
建築物防火避難設施與設備安全檢查申報結果通知書

F1-5



檢查登記碼：T10610170054

106 年度 檢查申報案	掛號日期	106年10月19日
	發文日期	106年10月20日
	發文字號	106-K006345-01

受文者：臺南市新營區新泰國民小學

副本受文者：

昱安建築物公共安全檢查有限公司

主旨：

所報附表建築物依建築法第77條第3項及建築物公共安全檢查簽證及申報辦法規定辦理防火避難設施與設備安全檢查申報，業依規定查核完竣，復請查照。

通知事項：

- 一、本次所附申報書件，查核結果如下：
查核合格，予以備查。
- 二、未依通知事項一第2點規定改善申報，或第3點規定送請複核仍不符合規定者，應依建築法第91條第1項規定處以新台幣六萬元以上三十萬元以下之罰鍰，並得以連續處罰，限期停止使用。
- 三、下次（年度）應申報期間為108年07月01日至108年12月31日，屆時請依規定辦理申報。
- 四、本申報建築物如為供A-1、B、D-1、D-5、F-1、F-2、F-3、H-1等類組別使用之營業場所（詳申報資料表「現況用途類組」），申報人應將本通知書張貼（貼）於營業場所明顯處。
- 五、如有不服，依訴願法第14條規定應自行政處分達到之次日起30日內，向原處分機關或受理訴願機關提起訴願。

臺南市政府

《附表一》申報資料表

申報人 使用人	姓名	臺南市新營區新泰國民小學		國民身分證字號 (或統一編號)	17023246		
	通訊住址	臺南市新營區東學路77號		通訊電話	06-6330495		
代申報人	姓名			國民身分證字號 (或統一編號)			
	通訊住址			通訊電話			
申報建築物概要	申報建築物或營業場所名稱	臺南市新營區新泰國民小學A棟		現況用途類組	D3教室、儲藏室、圖書室、辦公室		
	建築物地址	臺南市新營區東學路77號		使用執照			
	整幢建築物現況	地上4層、地下0層		申報樓層別	地上002層等4筆		
	本次申報範圍之樓地板面積	10833.62					
專業機構、檢查人資料	專業機構或事務所	機構(事務所)名稱	昱安建築物公共安全檢查有限公司		認可証字號	40C5C00026	
		機構(事務所)負責人姓名	陳清吉		通訊電話	06-6591461	
	專業檢查人	防火避難設施類	姓名	林俊宏		認可証字號	40C3E01367
		設備安全類	姓名	林俊宏		認可証字號	40C3E01367
不合格項目							



財團法人台灣玩具暨兒童用品研發中心

Taiwan Children's Commodities R&D Center

Inspection Body
10016

兒童遊戲場安全驗證報告書

報告編號:10510018 PG

申請單位	一信教育用品社	聯絡人	邱啟正
申請單位地址	臺南市永康區鹽洲里洲尾街152巷33號1樓	電話	06-501-2671
工程名稱	新泰國小幼兒園 105 年改善教學環境遊戲器材設備採購	氣候	晴 / 37°C / 85%
工程地址	臺南市新營區新泰國民小學(台南市新營區東學路77號)	檢測日期	105年11月18日

應用檢驗之法令或規範標準

中華民國國家標準 CNS12642「公共兒童遊戲場設備」(97年版)

中華民國國家標準 CNS12643「遊戲場鋪面材料衝擊吸收性能試驗法」(97年版)

兒童遊戲場	類別	檢驗項目	檢驗結果			□未申請檢驗
	第一部分	遊戲場環境及一般要求	<input checked="" type="checkbox"/> 符合	<input type="checkbox"/> 不符合	<input type="checkbox"/> 無此項設備	
第二部分	滑梯	<input checked="" type="checkbox"/> 符合	<input type="checkbox"/> 不符合	<input type="checkbox"/> 無此項設備		
第三部分	上、下肢體類之設備	<input checked="" type="checkbox"/> 符合	<input type="checkbox"/> 不符合	<input type="checkbox"/> 無此項設備		
第四部分	搖動與旋轉類之設備	<input checked="" type="checkbox"/> 符合	<input type="checkbox"/> 不符合	<input type="checkbox"/> 無此項設備		
第五部分	鞦韆	<input type="checkbox"/> 符合	<input type="checkbox"/> 不符合	<input checked="" type="checkbox"/> 無此項設備		
第六部分	鋪面材料衝擊	<input checked="" type="checkbox"/> 符合	<input type="checkbox"/> 不符合	<input type="checkbox"/> 臨界墜落高度	<input type="checkbox"/> 未申請檢驗	
總評		符合(未發現與 CNS12642/CNS 12643 不符合之處)				



檢驗人



簽發日期

報告簽署人



簽發日期

特別聲明:

1. 本檢驗檢測結果, 僅反映檢驗當時之性能及狀態, 此性能及狀態將會隨著環境、操作、使用頻率、及其他因素而異。
2. 本檢驗「鋪面材料衝擊吸收性能」檢驗結果, 僅反映檢驗當時的「鋪面」於試驗其間之性能及狀態, 此性能將隨著溫度、含水量、日曬、使用時間、使用頻率、使用方式、膠合固定程度及其他等因素有異。
3. 本驗證報告未經簽核複製無效, 未經中心同意不得作為司法訴訟之用。

Consumer Testing Services

財團法人台灣玩具暨兒童用品研發中心

10F, No. 61, Dongxing Road, Xinyi District, Taipei City 110, Taiwan (R.O.C) 110 台北市信義區東興路61號10樓

Tel:(886-2) 87682901 Fax:(886-2) 87682909

Http://www.ttrd.org.tw

《消防安全設備檢修申報書》

場所名稱：台南市新泰國小
場所地址：台南市新營區東學路77號
管理權人：賴昭貴
電話：(06)633-0496

檢修人員姓名：黃榮智
檢修人員證號：消士證字第0639號
地址：高雄市仁武區八德西路30之8號
電話：(07)652-5364

場所類別：乙-3
申報項目：外觀檢查、性能檢查綜合檢查
申報年度：107年度
申報日期：107年 03 月 01 日